



APARATO DIGESTIVO

- ¿Cómo se realiza el proceso de digestión?



Los alimentos que ingresan por tu boca debes masticarlos bien para que al mezclarse con la saliva se ablanden y así se pueda formar el bolo alimenticio.

Luego el bolo alimenticio pasa por un tubo largo que se llama esófago hasta llegar al estómago.

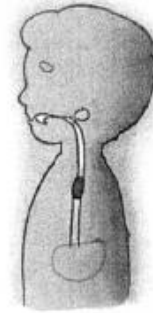

En el estómago, el bolo alimenticio se disuelve con ayuda de los jugos gástricos y de ahí continúa su camino hasta llegar a los intestinos.

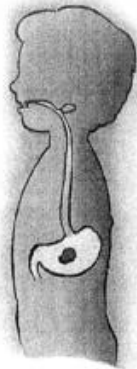

Los intestinos saben lo que sirve para alimentarnos y lo llevan a las células de tu sangre y lo que no sirve lo eliminan por el ano.

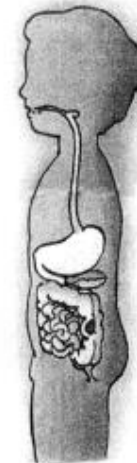

- Observan y señalan las partes del Aparato Digestivo. Escribe la función que cumple cada órgano



EL APARATO DIGESTIVO

El aparato digestivo es el conjunto de órganos (boca, faringe, esófago, estómago, intestino delgado e intestino grueso) encargados del proceso de la digestión, es decir, la transformación de los alimentos para que puedan ser absorbidos y utilizados por las células del organismo.

- Observa y señala las partes del Aparato Digestivo

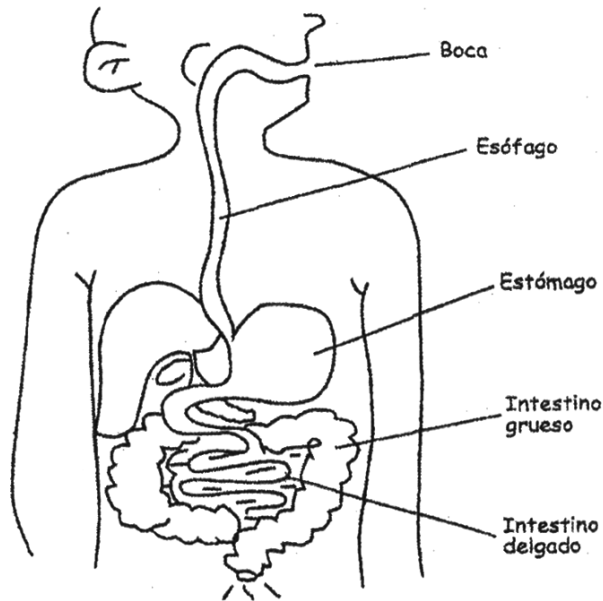

- Une cada órgano con su letrero correspondiente. Escribe el nombre de cada órgano



Los alimentos sufren la acción del jugo gástrico



Con los dientes mastico los alimentos y las glándulas salivales envuelven la comida.

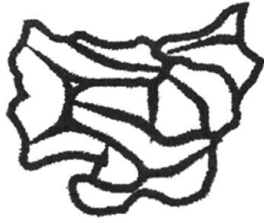

Se encarga de eliminar del cuerpo todas aquellas sustancias de desechos.

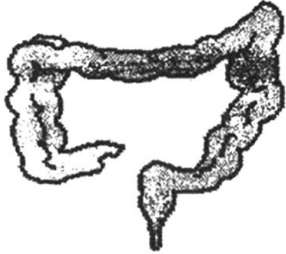

Se encarga de absorber los alimentos nutritivos inmediatamente.

La función que realiza es la de transporte (alimentos), secreción (jugos digestivos), absorción (nutrientes) y excreción mediante el proceso de defecación.

- Busca en el pupiletras las partes del aparato digestivo

- hígado
- vesícula
- intestino grueso
- faringe
- recto
- esófago
- intestino
- estómago
- intestino delgado
- boca

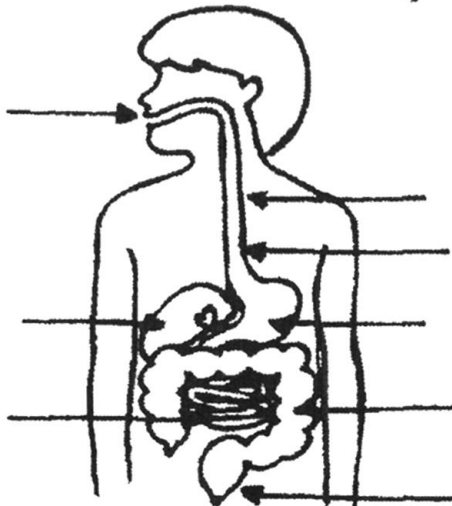
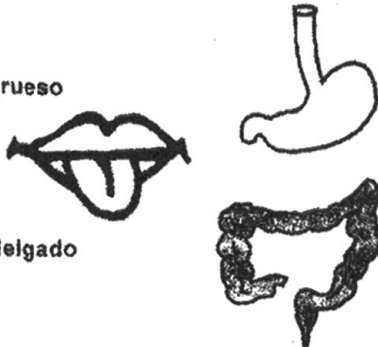

| | | | | | | | | | | |
|---|---|---|---|---|---|---|---|---|---|---|
| F | A | R | I | N | G | E | X | L | P | R |
| R | A | V | P | G | U | V | I | D | I | S |
| P | P | E | U | R | A | H | L | E | E | R |
| Q | A | S | S | U | T | I | S | L | S | E |
| L | N | I | L | E | U | G | R | G | R | C |
| N | C | C | V | S | S | A | X | A | I | T |
| O | R | U | I | O | L | D | P | D | W | O |
| G | E | L | D | R | U | O | N | O | X | R |
| A | S | A | A | E | S | T | O | G | R | U |
| M | B | O | C | S | L | I | Q | U | I | Z |
| O | C | I | N | T | E | S | T | I | N | O |
| T | L | X | Z | R | P | W | X | K | Y | O |
| S | M | A | N | O | F | R | S | T | V | W |
| E | A | O | E | S | O | F | A | G | O | S |
| E | L | A | R | I | N | S | B | O | C | A |