



ENFERMEDAD

- Leemos la lectura “Enfermedad”

La enfermedad es cualquier estado donde haya deterioro de la salud del organismo humano. Todas las enfermedades implican un debilitamiento del sistema natural de defensas del organismo. Incluso cuando la causa se desconoce, casi siempre se puede explicar una enfermedad por los síntomas que presenta.

- Comentamos sobre la lectura y luego elaboramos un esquema

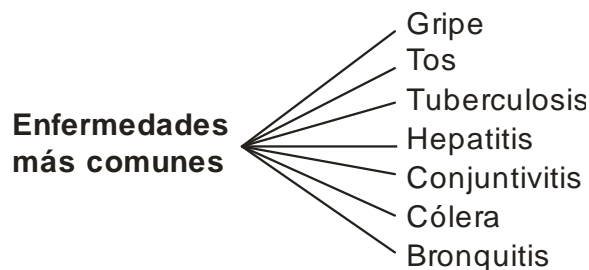
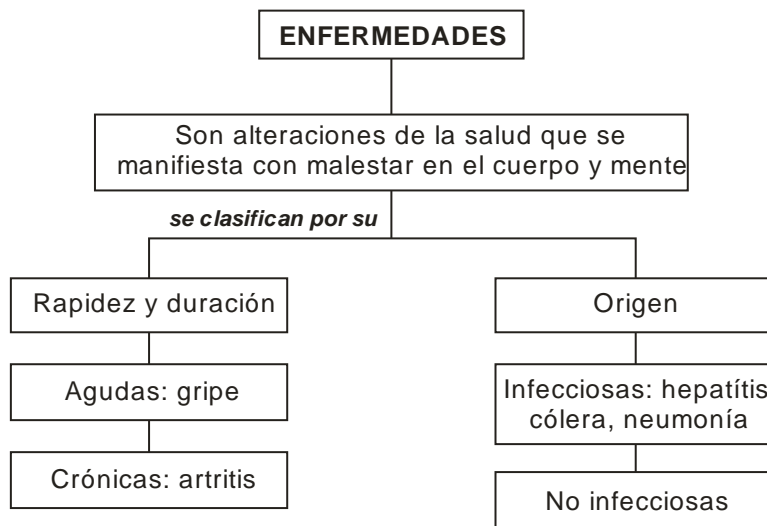

- Investigan sobre las causas y tratamiento de la gripe, bronquitis y conjuntivitis. Grafica



- Observan la lámina sobre el sistema digestivo

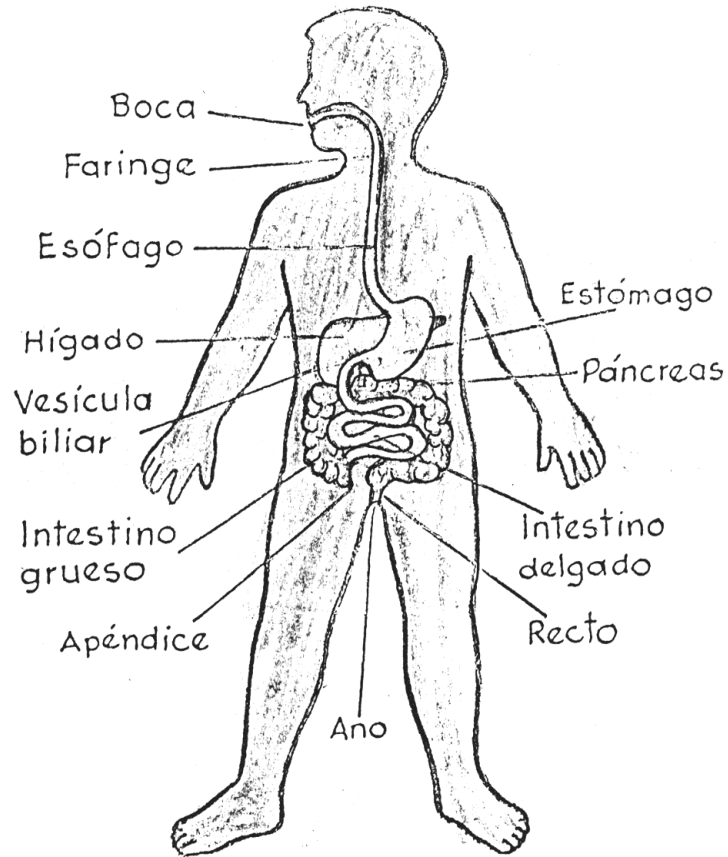

- Elaboramos un esquema

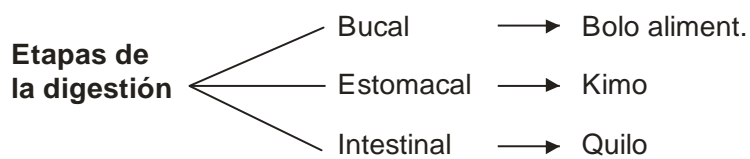

- Grafican las 3 clases de dientes y la función que cumplen
- Investigan cómo debemos cuidar el sistema digestivo